GT RANGE

Gianni Ferrari

ES

Plato cortacésped de recogida

Anchura de corte	126 cm
Cuchillas	2 discos con cuchillas flotantes a prueba de golpes
Regulación de altura de corte	regulación rápida centralizada SA™, 2.5 ÷ 8.5 cm
Kit mulching	opcional

Unidad de corte helicoidal

Con válvula de auto afilado y regulación de velocidad.

Elemento de corte	6 cuchillas, diametro 220 mm
Anchura de corte	92 cm
Contenedor	vaciado hidraulico

Tripleta helicoidal

Con válvula de auto afilado y regulación de velocidad.

Elementos de corte	8 cuchillas, diametro 140 mm
Anchura de corte	145 cm

Plato cortacésped mulching y descarga lateral

Kit de conversión incluido.

Anchura de corte	150 cm
Cuchillas	3 cuchillas
Regulación de altura de corte	regulación rápida centralizada SA™, 3 ÷ 9 cm

Plato cortacésped con descarga trasera

Anchura de corte	150 cm
Cuchillas	3 cuchillas
Regulación de altura de corte	regulación rápida centralizada SA™, 3 ÷ 9 cm

Barredora de rodillo

Anchura de trabajo	140 cm
Diámetro barredora	45 cm
Inclinación	hidráulica, ± 30°
Velocidad de rotación	regolable

Cuchilla quitanieves

Anchura de trabajo	130 cm
Inclinación	hidráulica, ± 30°

Turbina quitanieves

Tipo	dos etapas
Anchura de trabajo	130 cm
Rotación chimenea de expulsión	hidráulica
Inclinación deflector	manual
Cuchilla rascadora	recambiable

Trituradora

Anchura de corte	135 cm
Rotor	56 cuchillas (28 juegos)
Regulación altura de corte	2 ÷ 6 cm

Aireador / escarificador

Anchura de trabajo	100 cm
Rotor	28 cuchillas móviles

Aperos frontales

Todos los aperos y platos de corte van situados al frente de la maquina, de esta manera el operador dispone de la maxima visibilidad y un control perfecto del trabajo. El plato frontal corta la hierba antes que la maquina la pise para una maxima calidad de corte. El plato frontal permite el corte debajo del seto y cortar entorno a los arboles, muros y obstaculos.

Corte con recogida

Las cuchillas contra rotantes estan diseñadas para conseguir un fuerte empuje aerodinamico y empujando a la hierba directamente al interior del contenedor. El amplio canal de carga integrada. Gracias a su particular diseño, consigue un aceleración a la hierba.
El sistema de recogida directa de la hierba evita la obstrucción aun en condienciones dificiles de hierba alta y humeda.

Contenedor de recogida

El generoso contenedor de recogida de 550 litros esta realizado en robusto material anti golpes y dotado de deflectores de aire que garantizan un mejor llenado y dirijen el polvo hacia la parte posterior permitiendo operar en condiciones favorables.
Un practico joystick dirige el vaciado del contenedor a la altura deseada es posible descargar la hierba a 75 cm del suelo o elevar el contenedor hasta 200 cm para vaciar la hierba directamente sobre la caja de un furgon o de un remolque.

RECOGIDA CENTRAL INTEGRADA

Ninguna parte externa sobresale

Flujo del aire mas regular consiguiendo una mejor recogida

¡¡¡ TOTAL HIDRAULICA !!!

La potencia de la hidraulica es el corazon que late en la GT:

- Transmisión hidrostatica a 2 o 4 ruedas motrices, fluida y eficaz
- Toma de fuerza hidraulica para la maxima versatilidad y semplicidad de uso
- Dirección suave y precisa con dirección asistida
- Elevación hidráulica delantera a 2 puntos, comodo y robusto
- Practico elevador hidráulico del contenedor

Gianni Ferrari

Posicción de conducción

La posición de conducción del GT ha sido diseñada para ofrecer la maxima ergonomia y confort de utilización
El asiento brazos y espalda alta es ajustable en amortiguación para trabajar mas comodo. La columna de la dirección es ajustable; el volante es ergonomico con empuñaura blanda y pomo.
Todos los mandos son simples e intuitivos con palancas ergonómicas y empuñadura perfilada.
Un visor sobre el cuadro permiten ver el funcionamiento de la maquina (cuentahoras, temperatura agua motor, reserva del combustible etc) y informa del incorrecto funcionamiento del sistema de seguridad.

CORTE FRONTAL

Mejor calidad de corte porque no pisa la hierba antes de cortarla

Mejor visibilidad y comodidad para el conductor

Mejor maniobrabilidad y corte en zonas inaccesibles al corte ventral

Versatilidad

La disposición frontal de los aperos, además de brindar confort y operatividad, permite una elevada versatilidad. La gama de herramientas desarrolladas especialmente para el GT ofrece la notable ventaja de poder ampliar las posibilidades de uso de la máquina en modo gradual y utilizar el GT durante todo el año. La sustitución de los aperos es muy simple porque no precisa de herramientas y requiere sólo pocos segundos, gracias a los acoples hidráulicos y a los enganches rápidos del elevador hidráulico.

Reducida manutención

La carga directa del césped representa una notable ventaja en términos de simplicidad de la máquina y por lo tanto menos órganos sujetos a desgaste y sustitución.
La PTO hidráulica, en lugar de la mecánica, elimina el mantenimiento ordinario típico de las transmisiones mecánicas (tensión de las correas, engrase del eje cardánico, de los tensores y de los cojinetes, etc.).
En toda la maquina solo utiliza una unica correa de transmisión. Esta correa dentada sobredimensionada para larga duración y no necesita de tensión y mantenimiento.
Los acoples rápidos de la toma de fuerza son del tipo de cara plana para facilitar su limpieza. El componente hidráulico sobredimensionado garantiza la fiabilidad del equipo y mantiene reducidas la temperatura y presión, resultando en una mayor duración del aceite y por consiguiente una economía para el mantenimiento.

Trasmisión

La trasmisión hidrostatica esta disponible en las versiones a 2 y 4 ruedas motrices.
En los modelos 4WD la trasmisión esta gestionada automaticamente del dispositivo patentado HTC™ (Hydrostatic Traction Control) que garantiza numerosas vantajas, entre las cuales:

- impedir a las ruedas direcciónales de dañar el césped durante el giro eliminando las marcas provocadas por las ruedas al patinar;
- garantizar la tracción constante sobre las 4 ruedas en beneficio de la seguridad del operador.

El repartidor de presión servocontrolado de desembrague automático subdivide el par sobre ambas ruedas para obtener el efecto de un bloqueo diferencial.

Motores

El GT esra equipado con motores de baja emisión que cumplen con las normas actuales de polución.
El radiador sobredimensionado con aleta anti-obstucción esta en posición elevada para esrae mas tiempo limpio aun en situaciones mas dificiles. El sistema filtrante con pre filtro a ciclon autolimpieza proteje el motor y alarga la vida.

Homologación para carretera

Un “kit homologaccion para carreera” (faros delanteros y traseros, indicadores die dirección, girofaro, avisador acustico etc.) permite la circulación sobre la carretera a la GT. Gracias al tipo de homologación es posible circular por la carretera ya sea con los aperos o solo con la maquina motriz, con contenedor para la hierba lleno o vacío.

Gianni Ferrari

Advanced Groundcare Solutions™

GTM - GSM
15,5-16 hp

GTR
16-20 hp

GTS
22-23 hp

GT
28 hp

TURBO Z
22-23 hp

TURBOGRASS
22-23 hp

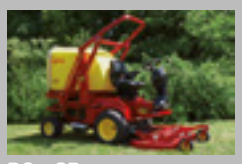

PG - SR
22-28 hp

TURBO 1-1W-2-4
28-44 hp

TURBOLOADER
22-44 hp

GT

Gianni Ferrari

CARACTERISTICAS TÉCNICAS

Modelo	GT 280 D	GT 280 DW
Motor		
Alimentación	Diesel	Diesel
Modelo	Kubota D1105	Kubota D1105
Potencia / Cilindrada	28 hp / 1123 cc.	28 hp / 1123 cc.
Nr. Cilindros / Refrigeración	3 / Liquido	3 / Liquido
Capacidad deposito carburante	25 L	25 L
Trasmisión		
Tipo	HIdrostatica, en circuito cerrado, con bomba a pistones a cilindrada variable y motores orbitales	
Ruedas motrices	2WD	4WD
Control de tracción	Reparto de par hidraulico	
Velocidad de avance	Variación hidrostatica de 0 ÷ 13 km/h	
Dirección	Volante con dirección asistida sobre las ruedas traseras con radio de giro reducido	
Ruedas dalanteras	20 x 10.00 - 8	20 x 10.00 - 8
Ruedas traseras	15 x 6.00 - 6	16 x 6.50 - 8
Toma de fuerza		
Tipo	Hidraulica, con acoples rapidos de cara plana	
Salida auxiliar	Pareja de acoples rapidos de doble efecto	
Elevador delantero		
Tipo	Hidraulico, a 2 puntos con enganche rapido	
Instalación hidraulica		
Tipo	Circuito abierto con 2 bombas a engranajes	
Capacidad deposito aceite	17 L	17 L
Contenedor de recogida		
Tipo de contenedor	En polietileno de alta resistencía, con avisador de contenedor lleno anti obstrucción	
Capacidad	550 L	550 L
Elevador / Vaciado	Hidraulico	Hidraulico
Altura minima de vaciado	75 cm	75 cm
Altura maxima de vaciado	200 cm	200 cm
Voladizo trasero a la maxima altura	60 cm	60 cm
Voladizo trasero maximo (a 130 cm)	88 cm	88 cm
Instalación electrica		
Bateria	12 V / 44 Ah – interruptor de desconexión de batería	
Sensores de seguridad	EEC European Standard / ISO	
Sensores y alarmas	Obstrucción filtro primario aceite hidráulico – presion aceite motor – temperatura liquido radiador – reserva carburante – bateria – freno estacionamiento	
Dotación de serie	Centralita electroníca para el diagnostico dei sistema de seguridad y de indicador de averias – cuentahoras	
Optional	Luces para circular por carretera completa de girofaro	
Peso e dimensiones (solo maquina, equipamiento básico)		
Peso en vacio [1]	740 Kg	770 Kg
Largura / Anchura / Altura [1]	260 x 119 x 146 cm	260 x 119 x 146 cm

[1] sin ROPS

La disponibilidad de los modelos, versiones y equipación pueden cambiar según los paises.

campbelladv.com • 18818 • Rev.1 - 0099960016 5 - 09/18

www.gianniferrari.com

La empresa Gianni Ferrari, en la búsqueda constante de mejorar sus propios modelos, se reserva el derecho de modificar las características técnicas y prestaciones sin obligación alguna de preaviso. Por lo tanto las imágenes reproducidas en este depliant no son vinculantes. Además la empresa no responde por los eventuales errores de imprenta.